

Considere o diagrama abaixo, do exercício já realizado do arquivo Exercicio\_DDL\_DML\_SQL.pdf, com os dados já inseridos

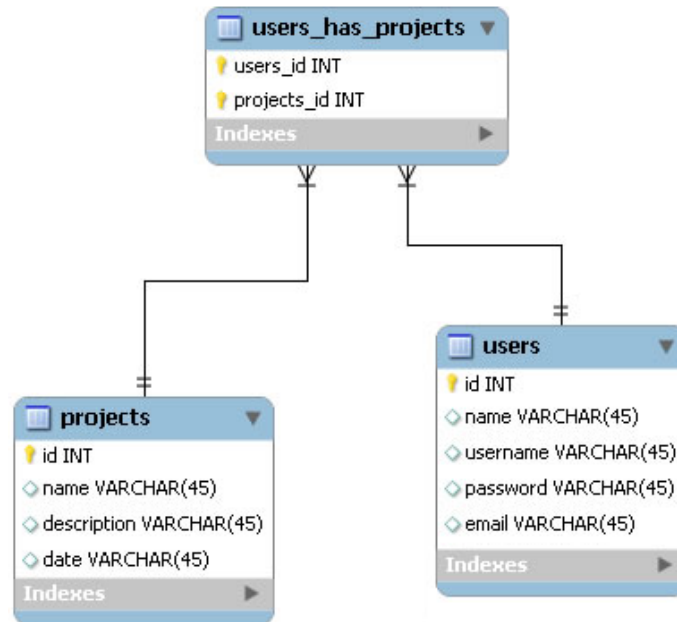

- a) Adicionar User  
(6; Joao; Ti\_joao; 123mudar; joao@empresa.com)
- b) Adicionar Project  
(10004; Atualização de Sistemas; Modificação de Sistemas Operacionais nos PC's; 12/09/2014)
- c) Consultar:
  - 1) Id, Name e Email de Users, Id, Name, Description e Data de Projects, dos usuários que participaram do projeto Name Re-folha
  - 2) Name dos Projects que não tem Users
  - 3) Name dos Users que não tem Projects